CAMPIONATO ITALIANO CRONOMETRO

Gara riservata a categorie Allievi M/F, Juniores M/F, U23 M/F, Donne Elite

Piasco, sabato 24 ottobre 2026

PERCORSI DI GARA e REGOLAMENTO DI GARA

Con il patrocinio di

Comune di Piasco

In collaborazione con

EXTRAGIRO RACE

Planimetria percorso cronometro individuale 13.0 km

Altimetria percorso cronometro individuale 13.0 km

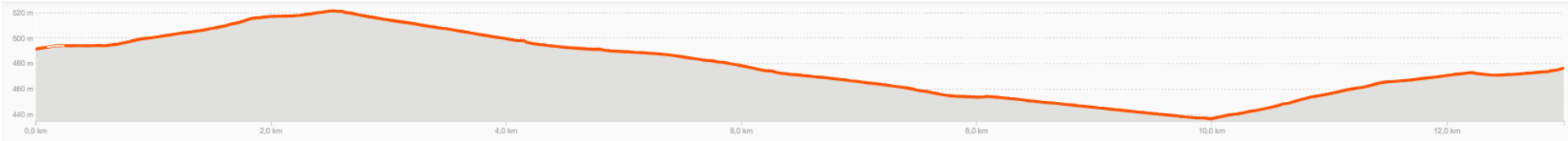

Dislivello totale: 70 m

Dettagli partenza e arrivo cronometro individuale 13.0 km

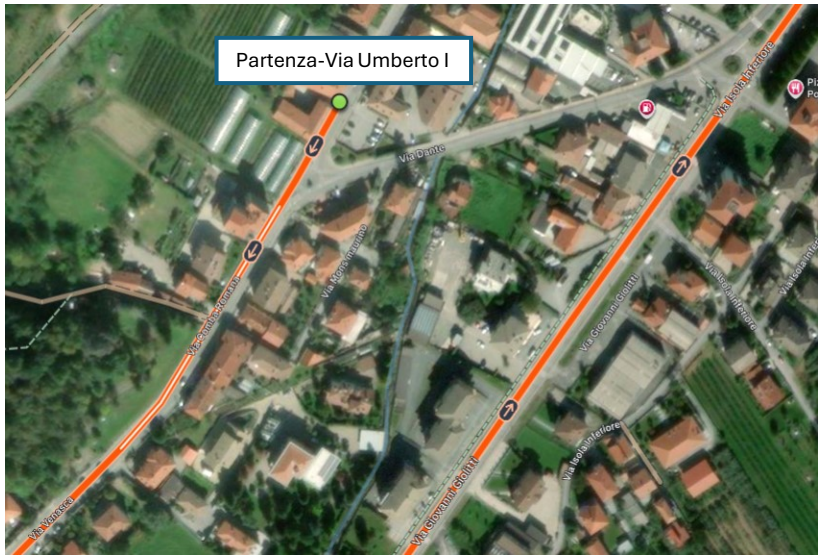

Dettagli ultimi 3 km percorso

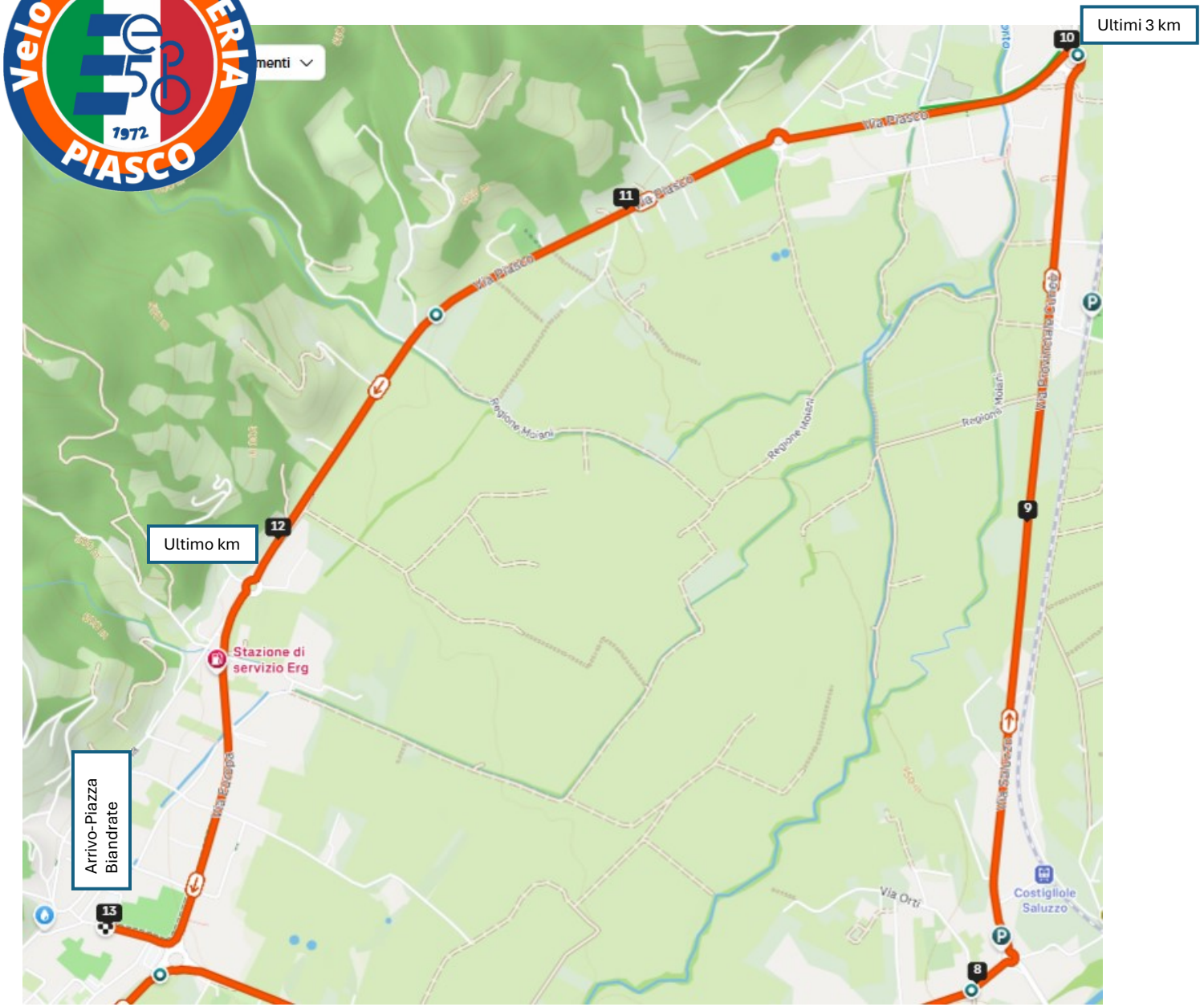

Dettagli arrivo ammiraglie zona arrivo

Dettagli incolonnamento ammiraglie zona partenza

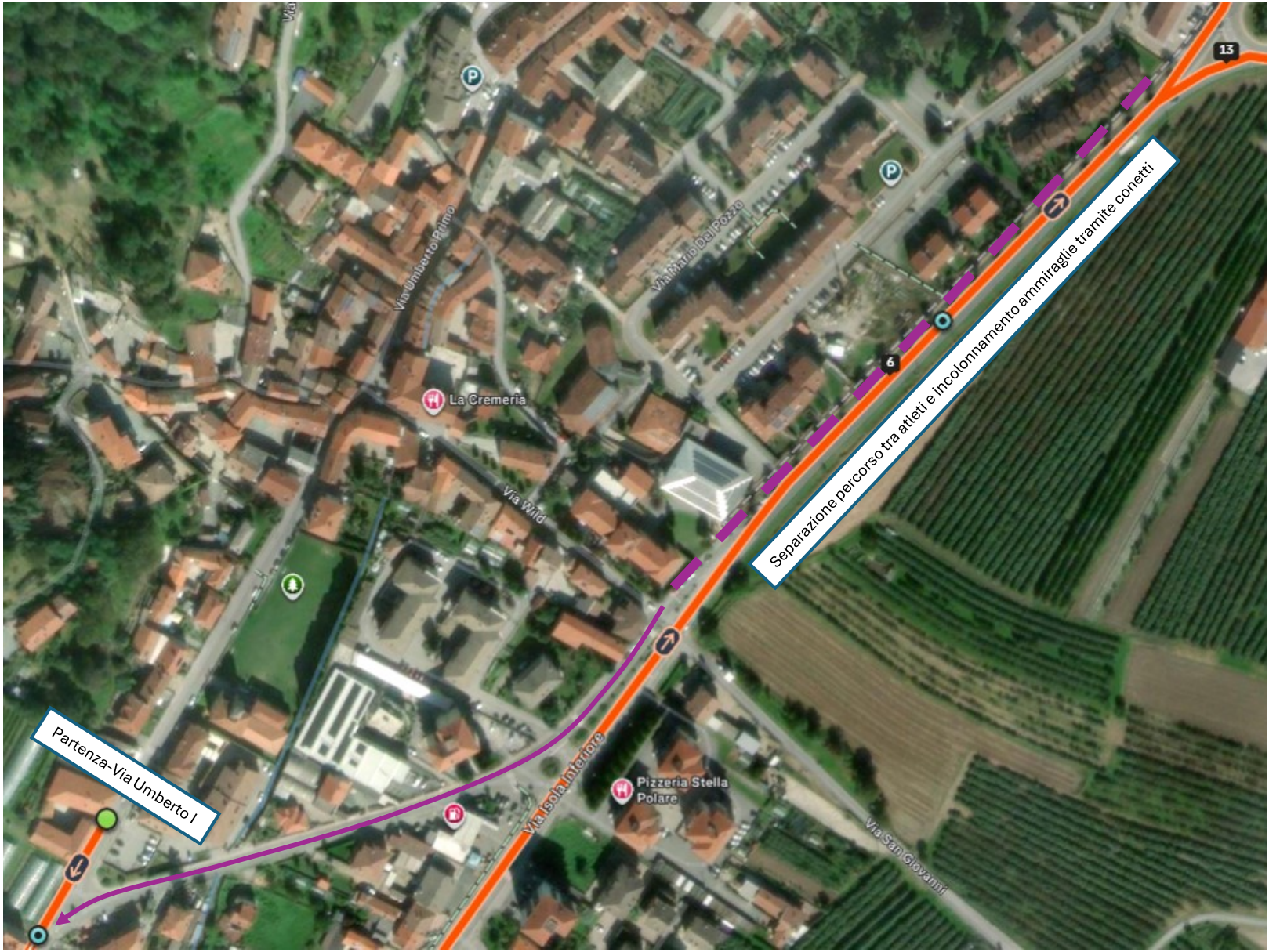

Percorso atleti in gara

Incolonnamento ammiraglie

Percorso ammiraglie per accodamento ad atleta

Planimetria generale

ARRIVO
PARTENZA
PARCHEGGIO SQUADRE
PARCHEGGIO ORGANIZZAZIONE
PREMIAZIONI
DOCCE
ANTIDOPING
SALA STAMPA
DEVIAZIONE AMMIRAGLIE
INCOLONNAMENTO AMMIRAGLIE
INGRESSO AMMIRAGLIE SU PERCORSO
VERIFICA LICENZE/ RIUNIONE TECNICA

P.P.O.
44°34'03.4"N
7°27'40.2"E

Percorso atleti per raggiungere partenza

Percorso ammiraglie per raggiungere incollonamento

Tabelle di marcia

CAMPIONATO ITALIANO CRONOMETRO - CAT. ALLIEVI M/F

PIASCO (CN)

24 OTTOBRE 2026 / SABATO ★★★☆☆

ALTITUDINE ALTITUDINE m	KM PARZIALI PARTIAL KM km	KM PER CORSI COVERED KM km	KM DA PERCORRERE KM TO BE COVERED km				ORA DI PASSAGGIO HOUR OF PASSAGE (H:MM) / MEDIA KM/H AVERAGE SPEED 40	42	44
PROVINCIA DI CUNEO									
51		0,0	0,0	PIASCO (CN) - RADUNO PARTENZA - VIA UMBERTO PRIMO 149			0:00	0:00	0:00
490	0,0	0,0	13,0	PIASCO - PARTENZA	↑	via Umberto Primo n. 149	0:00	0:00	0:00
495	0,6	0,6	12,4		↑	via Venasca - rotatoria	0:00	0:00	0:00
518	2,0	2,6	10,4		↰	sp 8 via G. Giolitti	0:03	0:03	0:03
490	1,4	4,0	9,0		↑	sp 8 via G. Giolitti - rotatoria	0:06	0:05	0:05
473	2,2	6,2	6,8	Piasco	↱	sp 1 via Prov. Costigliole - rotatoria	0:09	0:08	0:08
454	1,8	8,0	5,0	Costigliole Saluzzo	↰	sp 589 via Saluzzo - rotatoria	0:12	0:11	0:10
435	1,9	9,9	3,1		↰	sp 8 via Piasco - rotatoria	0:14	0:14	0:13
465	1,6	11,5	1,5	Rio Torto	↑	sp 8 via Piasco	0:17	0:16	0:15
476	1,3	12,8	0,2		↱	via Assandria - rotatoria	0:19	0:18	0:17
477	0,2	13,0	0,0	PIASCO - ARRIVO	↑	via Assandria	0:19	0:18	0:17

Tabelle di marcia

CAMPIONATO ITALIANO CRONOMETRO - CAT. Donne Juniores

PIASCO (CN)

24 OTTOBRE 2026 / SABATO ★★★☆☆

ALTITUDINE ALTITUDINE m	KM PARZIALI PARTIAL KM km	KM PER CORSI COVERED KM km	KM DA PERCORRERE KM TO BE COVERED km				ORA DI PASSAGGIO HOUR OF PASSAGE (H:MM) / MEDIA KM/H AVERAGE SPEED 44	46	48
PROVINCIA DI CUNEO									
51		0,0	0,0	PIASCO (CN) - RADUNO PARTENZA - VIA UMBERTO PRIMO 149			0:00	0:00	0:00
490	0,0	0,0	13,0	PIASCO - PARTENZA	↑	via Umberto Primo n. 149	0:00	0:00	0:00
495	0,6	0,6	12,4		↑	via Venasca - rotatoria	0:00	0:00	0:00
518	2,0	2,6	10,4		↰	sp 8 via G. Giolitti	0:03	0:03	0:03
490	1,4	4,0	9,0		↑	sp 8 via G. Giolitti - rotatoria	0:05	0:05	0:05
473	2,2	6,2	6,8	Piasco	↱	sp 1 via Prov. Costigliole - rotatoria	0:08	0:08	0:07
454	1,8	8,0	5,0	Costigliole Saluzzo	↰	sp 589 via Saluzzo - rotatoria	0:10	0:10	0:10
435	1,9	9,9	3,1		↰	sp 8 via Piasco - rotatoria	0:13	0:12	0:12
465	1,6	11,5	1,5	Rio Torto	↑	sp 8 via Piasco	0:15	0:15	0:14
476	1,3	12,8	0,2		↱	via Assandria - rotatoria	0:17	0:16	0:16
477	0,2	13,0	0,0	PIASCO - ARRIVO	↑	via Assandria	0:17	0:16	0:16

CAMPIONATO ITALIANO CRONOMETRO

Gara riservata a categorie Allievi M/F, Juniores M/F, U23 M/F, Donne Elite

Piasco, sabato 24 ottobre 2026

REGOLAMENTO DI GARA

Con il patrocinio di

Comune di Piasco

In collaborazione con

CAMPIONATO ITALIANO STRADA CRONOMETRO 2026

REGOLAMENTO DI GARA

ART. 1 – ORGANIZZAZIONE

La società, ASD VELO CLUB ESPERIA con sede a Piasco (Cuneo) in Piazza Tomaso n° 5,. Cod. FCI 01W163 Tel. +39.347.8491585 email: info@esperiapiasco.it, in collaborazione con EXTRAGIRO RACE S.S.D.a.r.l. cod. 07G1809 con sede in Via della Repubblica, 10 – 40027 Mordano (BO) tel. +39 370 3363654, e-mail: info@extragirorace.it, organizza il giorno **Sabato 24 ottobre 2026** la gara ciclistica nazionale valevole per l'assegnazione del titolo di CAMPIONE ITALIANO a CRONOMETRO INDIVIDUALE su strada riservata alle categorie **" Allievi M/F, Junior M/F, Under 23 U, Donne Elite/Donne Under 23"** , secondo i regolamenti della FCI e UCI

- Responsabile dell' Organizzazione:
  - Sig. Bruno Salvatico Tess. FCI 773827V (mattino) tel. +39.347.8491585
  - Sig. Luca Gautero Tess. FCI A181381 (pomeriggio) tel. +39.328.1506481
- Direttore di Corsa Internazionale: Sig. Paolo Ricci – tess. 896144M, tel. +39 347 6016938, e-mail: radiocorsatorino@gmsail.com
- Vice Direttore di Corsa Professionisti: Raffaele Babini – tess. 035925F, tel. +39 335 6511776, e-mail: babiniraffaele@libero.it
- Safety Manager: Marco Selleri – tess. A364291 – tel. +39 370 3363654 – email: selleribike@gmaiil.com

ART. 2 – NORME DI PARTECIPAZIONE – ISCRIZIONI

Le prove sono classificate come Campionato Nazionale e sono conformi a quanto previsto dalle Norme Attuative FCI 2026.

Per le Categorie Under 23 e Donne Elite/Under 23 sono attribuiti i punti del Ranking Uci ai sensi dell'art. 2.10.008 e 2.10.017 del Regolamento Uci.

Le Iscrizioni per tutte le categorie devono essere effettuate tramite procedura on-line Fattore K entro le ore 24 del 20 ottobre 2026.

ART.3 – DOCUMENTI PERCORSO

La gara si disputa sul percorso illustrato nel seguente documento allegato indicante:

- Descrizione del percorso.
- Planimetria ed altimetria generale.
- Dettaglio planimetria ultimi 3 km.
- Dettaglio planimetria ultimo km con indicazione deviazione ammiraglie.
- Tabella di marcia con indicazione orari di partenza previsti.
- Logistica Partenza, Arrivo, Sede di Giuria, Direzione di Organizzazione, Controllo antidoping, Sala stampa.

ART.4 – CLASSIFICAZIONE DELLE CATEGORIE:

- Allievi M Cl. 1.24 – Km. 13.0 - Sviluppo del rapporto mt.7.69
- Allieve F Cl. 1.25 – Km. 13.0 - Sviluppo del rapporto mt. 7.69
- Donne Junior Cl. 1.16 - Km. 13.0
- Junior M Cl. 1.14 – km. 19.7
- Under 23 Uomini Cl. 1.13 - Km. 19.7
- Donne Elite/Donne Under 23 Cl. 1.15 - Km. 19.7

Alle categorie Allievi come previsto dalle N.A. alla bici da strada è consentito l'utilizzo di protesi, e gli atleti possono fare uso del casco da crono e delle radioline.

Gli orari di partenza saranno stabiliti in base al numero di iscritti per ogni categoria mercoledì 21 Ottobre 2026.

L' organizzatore con il Presidente di Giuria e il Presidente della Struttura Tecnica FCI stilerà l'ordine di partenza per ogni categoria e ne sarà data immediata informazione alle squadre.

ART.5 – QUARTIER TAPPA / SEGRETERIA
La segreteria aprirà alle 07.15 del giorno sabato 24 ottobre 2026. Le operazioni preliminari, la verifica licenze, la conferma dei partenti ed il ritiro dei numeri si svolgeranno il giorno sabato 24 ottobre 2026 presso il Palazzo Comunale di Piasco (CN) in Piazza Martiri della Liberazione dalle ore 7.30 alle ore 8.00 per le Categorie Allievi M/F. e Donne Junior.
Per le Categorie Junior M., Under 23 e Donne Elite/Donne Under 23 le operazioni preliminari e la verifica licenze e consegna numeri è prevista dalle ore 12.15 alle ore 12.45.
Il servizio docce/spogliatoi è individuato presso la Palestra Comunale in Via Mario del Pozzo n° 52 Piasco.

ART.6 - RIUNIONE TECNICA
La riunione tecnica, organizzata secondo l'art. 1.2.087 Reg. UCI e dalle N. A. FCI 2026, con L'Organizzatore , i Direttori di Organizzazione, il Collegio di Giuria, i Direttori Sportivi ed il rappresentante della STF-FCI avrà luogo sabato 24 ottobre alle ore 8.15 per le categorie Allievi M/F, Junior F, mentre per le Cat. Junior M., Under 23 Uomini, Donne Elite/ Donne Under 23 alle ore 12.50 nel Palazzo Comunale di Piasco in Piazza Martiri della Liberazione.
La riunione sicurezza, secondo l'art. 2.2.034 bis del regolamento UCI con tutti i conducenti dei mezzi al seguito, incluso stampa (TV, fotografi), scorte tecniche, capi scorta sarà tenuta dalla direzione di organizzazione e dal Presidente di Giuria ed avrà luogo alle ore 8.00 presso il Palazzo Comunale di Piasco.

ART. 7 - RITROVO DI PARTENZA
Il ritrovo dei corridori avrà luogo a Piasco in Via Umberto 1° al civico 149 alle ore 8.30 (categorie Allievi M/F) e Junior F) e 13:00 (categorie Junior M., Under 23 Uomini, Donne Elite/ Donne Under 23).
Ogni concorrente, come previsto dall' art. 2.4.010, dovrà presentarsi alla Giuria prima dell'orario di partenza per il controllo della bicicletta almeno 15 minuti prima della partenza. Gli orari esatti di partenza e gli intervalli tra un atleta e l'altro saranno comunicati durante la riunione tecnica. La partenza ufficiale del primo corridore è fissata circa alle ore 9.00 (categorie Allievi M/F) e alle ore 13:30 (categorie Junior M., Under 23 Uomini, Donne Elite/ Donne Under 23). Il percorso sarà chiuso al traffico dalle ore 8:45. La ricognizione potrà essere effettuata anche a traffico aperto.

ART. 8 – CRONOMETRAGGIO
Il cronometraggio sarà svolto dalla Federazione Italiana Cronometristi. E' previsto un rilevamento del tempo intermedio per le varie categorie a metà percorso circa il cui luogo sarà comunicato nella riunione tecnica.

ART. 9 - RADIO CORSA
Possono seguire solo le vetture autorizzate e munite di contrassegno. Le informazioni della gara saranno trasmesse sulla frequenza Radio Corsa di 149.850 MHz

ART. 10 – PREMI
Il montepremi previsto per tutte le categorie per i primi 10 classificati è conforme alla Tabella FCI " Campionati Italiani Crono " per la ripartizione agli associati e/o ai delegati e saranno assoggettati alle disposizioni fiscali vigenti nello Stato Italiano.

ART. 11 - CONTROLLO ANTIDOPING
Il controllo antidoping, svolto in base alle vigenti norme FCI/UCI e alla legislazione italiana in quanto applicabili, sarà presso la Palestra Comunale in Via Mario del Pozzo n° 52 Piasco (CN).

ART. 12 - RIFORNIMENTO
Il rifornimento non è previsto.

ART. 13 - TEMPO MASSIMO
In conformità con l'articolo 2.3.039 del Regolamento UCI, qualsiasi corridore che arrivi con un ritardo superiore al 30%del tempo del vincitore non sarà più considerato per la classifica. Il tempo massimo potrà essere aumentato in caso dicircostanze particolari e/o climatiche dal Collegio dei Commissari in accordo con

l'Organizzazione.

ART 14 - PRESIDI OSPEDALIERI

CUNEO
Ospedale Santa Croce e Carle
Via Michele Coppino, 26
Telefono: 0171-641111
SAVIGLIANO
Ospedale SS. Annunziata
Via Ospedali, 5
Telefono: 0171-719111

ART. 15 - SERVIZIO MEDICO SANITARIO
N° 1 Medico e 3 Ambulanze della Croce Rossa Italiana delle sezioni di Busca, Manta e Melle

ART. 16 - CERIMONIA PROTOCOLLARE
Ai sensi dell'art. 1.2.112 e art. 1.2.113 del regolamento U.C.I. e dalle Norme Attuative Fci devono presentarsi in tenuta da gara alla cerimonia protocollare i primi tre classificati entro 10 minuti dall'arrivo dell'ultimo concorrente.

ART. 17 - CONFERENZA STAMPA
Il primo corridore classificato dovrà presentarsi alla conferenza stampa immediatamente dopo la cerimonia protocollare presso lo spazio adiacente l'arrivo.

ART. 18 - SANZIONI
Le infrazioni sono sanzionate secondo I regolamenti UCI e la rispettiva "Tabella sanzioni" art 2.12.007, per le categorie Allievi M/F secondo quanto previsto dal PUIS-FCI.

ART. 19 – DISPOSIZIONI GENERALI - CODICE DELLA STRADA - RESPONSABILITÀ
Possono seguire la corsa solo le persone denunciate all'atto del ritiro dei contrassegni dal titolare del rispettivo automezzo. Eventuali modifiche o aggiunte devono essere notificate al Direttore di corsa. I corridori partecipanti ed i conducenti di tutti gli automezzi accreditati ufficialmente al seguito della corsa, sono tenuti alla rigorosa osservanza del Codice della strada ed alle disposizioni della Direzione e dei suoi collaboratori. Non possono seguire la corsa persone che non abbiano funzioni riconosciute dall'organizzazione. All'ente organizzatore non possono essere attribuite responsabilità di alcuna natura per danni derivati da incidenti verificatesi prima, durante e dopo la corsa a spettatori e persone in generale, anche se estranee alla manifestazione stessa, in dipendenza di azioni non messe in atto dall'organizzatore medesimo. La manifestazione sarà aperta e chiusa da autovetture recanti il cartello "Inizio gara ciclistica" e "Fine gara ciclistica". Nessuna responsabilità di alcuna natura fa capo all'Ente organizzatore per danni derivanti da incidenti prima, durante e dopo la corsa a spettatori e persone in genere, anche se estranee alla manifestazione stessa, in dipendenza di azioni non messe in atti dall'Organizzatore medesimo

ART. 20 - SALVAGUARDIA DELL'AMBIENTE
L'organizzazione si impegna al rispetto dell'ambiente, in aggiunta alle aree verdi, come da art. 9, subito dopo il passaggio della gara, l'organizzazione provvederà con Staff dedicato al recupero di oggetti ed eventuali rifiuti attribuibili alla corsa. Oltre all'impegno da parte dell'organizzazione si invitano tutte le persone coinvolte nell'evento sportivo a un comportamento rispettoso per la tutela delle zone attraversate, green zone

ART 21- NORME di RINVIO
Per quanto non contemplato, il Collegio di Giuria applicherà il regolamento dell'UCI e della FCI e leggi dello Stato Italiano in quanto applicabili.